

# CONDIÇÕES COMERCIAIS

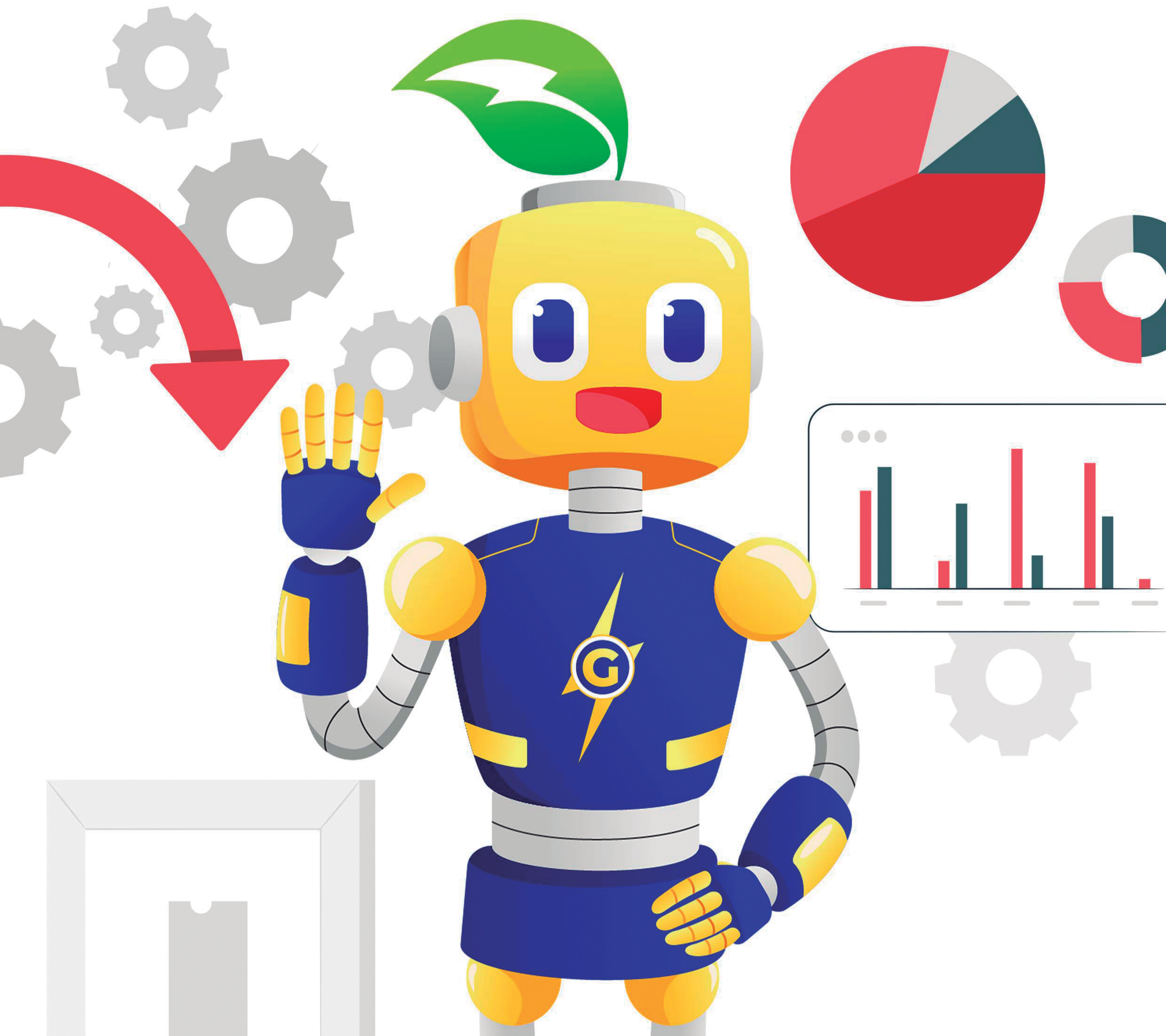



## **CONDIÇÕES GERAIS DE FORNECIMENTO E COMERCIAIS DA GIMI POGLIANO BLINDOSBARRA**

As condições gerais de fornecimento da GIMI POGLIANO BLINDOSBARRA preveem, de maneira transparente, todos os fatores compreendidos nas negociações comerciais da companhia para com o mercado privado.

Uma vez acordada a proposta comercial de fornecimento com um de nossos representantes comerciais ou diretamente com as fábricas, o cliente declara ciência sobre todas as condições abaixo mencionadas, bem como do conteúdo presente nos seguintes documentos:

- Condições Comerciais;
- Manual da Diversidade;
- Política Anticorrupção;
- Manual de Garantia;
- Código de Ética e Conduta.

**1. Aplicação dos produtos GIMI POGLIANO BLINDOSBARRA:** Para o produto ofertado em nossa proposta, a GIMI POGLIANO BLINDOSBARRA considera aplicação para uso em redes, sem influências de conteúdos harmônicos, uma vez que não foi apresentada nenhuma característica especial de aplicação pelo cliente. Além disso todas as características técnicas foram compiladas em nossa proposta, não restando nenhuma dúvida técnica sobre nossa oferta.

**2. Montagem:** Os produtos serão transportados parcialmente montados, não cabendo a GIMI POGLIANO BLINDOSBARRA nenhum serviço de montagem, supervisão de montagem, serviços de instalação e engenharia, comissionamento e startup, a menos que devidamente especificado na negociação e contratado explicitamente.

### **3. Ensaios e Inspeção**

**3.1.1 Rotina:** A GIMI POGLIANO BLINDOSBARRA considera os ensaios de rotina conforme as normas NBR-IEC-61439 e NBR-IEC-62271-200.

**3.1.2 Tipo/Especiais:** A GIMI POGLIANO BLINDOSBARRA considera a apresentação prévia de relatórios de ensaios de Tipo e Especiais. Caso haja



necessidade deles, deverão ser solicitados de forma separada em especificação.

**3.1.3 Inspeção:** No caso de acompanhamento dos ensaios, o cliente deverá confirmar presença do inspetor até no máximo 15 dias antes do início da inspeção, caso contrário, a GIMI POGLIANO BLINDOSBARRA se reserva o direito de iniciar os ensaios após este período, mesmo sem a presença do cliente e emitir os relatórios aprovados ao seu final. O período máximo de permanência no setor de inspeção é de 4 horas por produto. Períodos superiores terão negociação comercial.

**4. Entregas:** Quando contratado frete CIF, as entregas serão realizadas de 2ª a 6ª feiras dentro do horário comercial. Havendo necessidade de entregas fora do dia / horário estabelecidos acima ou em zona de restrição à circulação de caminhões, e da utilização de balsas para chegar ao destino o Departamento Comercial / Representante deverá ser informado no ato da negociação, pois para que isso ocorra, haverá cobrança de taxa adicional.

**5. Tributos:** Quaisquer tributos (impostos, taxas e contribuições), empréstimos compulsórios, contribuições sociais e/ou obrigações legais que venham a ser criados, alterados ou extintos, após a data de apresentação da proposta, e que repercutam nos preços apresentados, implicarão na revisão destes, para mais ou para menos, conforme o caso e informados aos clientes.

**6. Garantia:** Os produtos da GIMI POGLIANO BLINDOSBARRA possuem garantia de 12 (doze) meses, e todas as orientações relativas à sua assistência e eventual acionamento por falha deverão respeitar o Manual de Garantia da GIMI POGLIANO BLINDOSBARRA

**6.1 Serviços em garantia:** A garantia dos produtos não inclui os serviços de desmontagem, remoção e carregamento nas instalações do cliente, bem como custos de transporte do produto e as despesas de locomoção e locação de equipamentos auxiliares.

**6.2 Local da Manutenção do produto em garantia:** Os serviços em garantia serão prestados na própria fábrica em Suzano-SP.



**6.3 Custos de Transporte do item em Garantia:** será de responsabilidade do cliente toda despesa de frete (envio e retorno de conserto) do produto em garantia.

**6.4 Conserto fora da Garantia:** Após a análise em fábrica, caso não seja caracterizada manutenção em Garantia, a empresa emitirá um orçamento para o cliente aprovar ou não o serviço da manutenção fora da garantia.

**6.5 Garantia após o conserto:** Em nenhuma hipótese, os serviços em garantia prorrogarão os prazos de garantia do(s) produto(s) ou das partes e peças substituídas ou reparadas;

**6.6 Da responsabilidade civil:** A responsabilidade civil da GIMI POGLIANO BLINDOSBARRA está limitada ao fornecimento dos produtos, não se responsabilizando por danos indiretos ou emergentes, tais como lucros cessantes, perdas de receitas e afins que decorram do contrato firmado entre as partes.

**7. Do uso do nome e imagem:** A GIMI POGLIANO BLINDOSBARRA fica autorizado a utilizar nome e imagem do COMPRADOR(A) para fins de marketing da empresa;

**7.1.** Caso o COMPRADOR(A) deseje revogar a autorização conferida no item 7, deverá comunicar a GIMI POGLIANO BLINDOSBARRA por escrito, fazendo uso de meio idôneo para tal.

**8. Da proteção dos dados pessoais:** A GIMI POGLIANO BLINDOSBARRA, mediante programa de conformidade e de tecnologia de informação, em observância a Lei nº 13.709/18, dispendo de cyber estrutura protegida, garantindo a correta tutela quanto ao uso, guarda e prevê tratamento dos dados pessoais em todas suas relações, garantindo pleno sigilo e confidencialidade, observando sua finalidade;

**8.1.** Os dados serão mantidos sob guarda da GIMI POGLIANO BLINDOSBARRA enquanto durar a relação jurídica entre as partes, após o encerramento haverá o bloqueio deles até vencimento de todos os prazos prescricionais legais, termo.



quando haverá sua exclusão definitiva do banco de dados da GIMI POGLIANO BLINDOSBARRA.

**8.2.** Nos termos do artigo 7º Lei 13.709/18, o titular confere expressa autorização para a guarda, uso e tratamento dos dados pessoais constantes no presente

**9. Do cancelamento unilateral do pedido:** Ao analisar os termos aqui descritos, o cliente declara ciência de que os produtos fornecidos pela GIMI POGLIANO BLINDOSBARRA são fabricados sob encomenda. Portanto, caso a parte contratante deseje rescindir

o pedido e declarar desinteresse no fornecimento acordado entre as partes, deverá ser pago em favor da GIMI POGLIANO BLINDOSBARRA todos e quaisquer custos despendidos pela empresa durante todo o processo de negociação, elaboração de projeto, desenhos, fabricação (se for o caso), entre outros gastos documentalmente apresentados pela GIMI POGLIANO BLINDOSBARRA:

- **Cancelamento após desenhos aprovados** - 50% do valor do item.
- **Cancelamento até a aprovação dos desenhos** - 25% do valor do item.
- **Cancelamento após início da fabricação** - 75% do valor do item.
- **Cancelamento após processo de fabricação concluído** - 100% do valor do item.

**10. Do inadimplemento:** Em caso de atraso por pagamento, aplicar-se-á, ao título a multa de 2% (dois por cento) sobre o respectivo valor em atraso, acrescido de 1% (um por cento) ao mês ou fração, desde a data de cada vencimento até a data do efetivo pagamento, sendo que também serão cobradas as despesas indiretas despendidas nas gestões frustradas de cobranças e encargos de financiamentos.

**11. Da Relevância das Condições Gerais:** Em todas as relações comerciais e/ou de fornecimento da GIMI POGLIANO BLINDOSBARRA, essas Condições Gerais possuem status de contrato e conseqüentemente, nos termos da legislação civil brasileira, faz lei entre as partes. Sendo assim, é imprescindível que a parte interessada em se relacionar comercialmente com a GIMI POGLIANO BLINDOSBARRA, leia, tome ciência e concorde com os termos aqui descritos para que seja considerada efetiva a relação comercial entre as partes.



**11.1** Em caso da necessidade de haver qualquer documento contratual adicional a essas Condições Gerais para reger a relação comercial entre as partes, a GIMI POGLIANO BLINDOSBARRA se reserva ao direito de analisar e efetuar revisões com o intuito de que a referida minuta adicional permaneça alinhada a essas Condições Gerais. Somente após realizadas essas revisões e as partes chegarem em comum acordo e alinhamento contratual é que o pedido deve ser considerado aberto.

**12. Foro:** Fica estabelecido o foro da Comarca de Suzano – Estado de São Paulo, para dirimir qualquer controvérsia que se originar deste Contrato e/ou Proposta.







SOLUÇÕES EM ENERGIA DESDE 1971

